COMMUNICATION ARTS
BANGKOKTHONBURI UNIVERSITY

传媒学院

Unlock your creativity with the Faculty of Communication Arts at Bangkokthonburi University! Gain skills, innovation & ethics for a global media career. Enroll now!

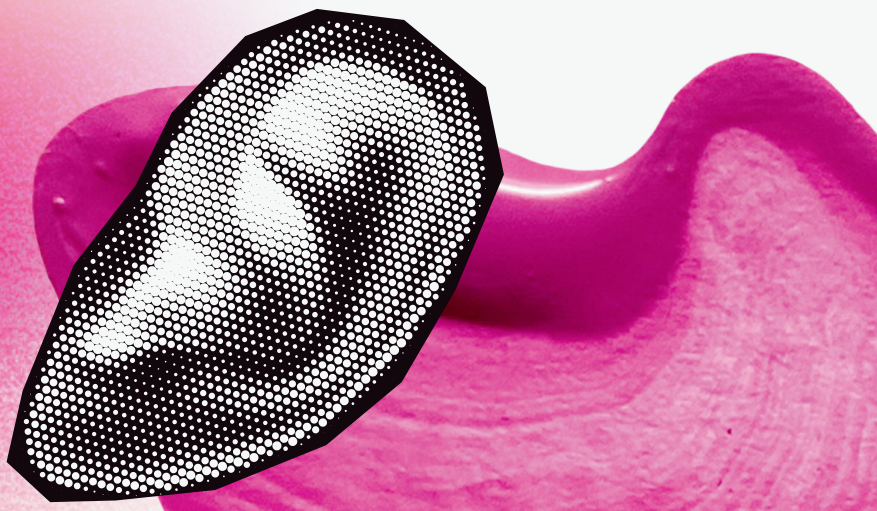

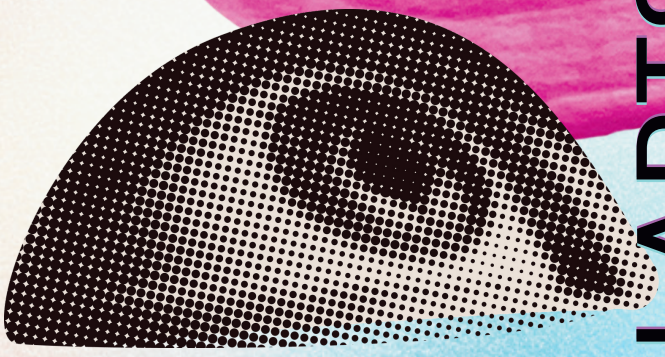

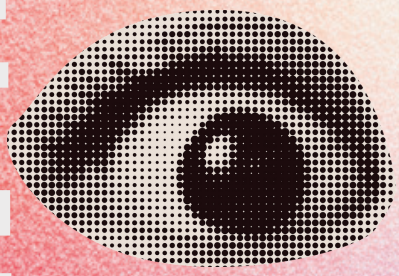





- 本科：传播学学士（数字传播艺术专业）
- 硕士：传播学硕士（传播学专业）
- 博士：哲学博士（Ph.d.）（传播学专业）

FACULTY OF COMMUNICATION ARTS

COMMUNICATION ARTS
BANGKOKTHONBURI UNIVERSITY

FACULTY
COMMUNICATION ARTS
传媒学院



"Unlock your creativity with
the Faculty of Communication Arts
at Bangkokthonburi University! Gain skills, innovation
& ethics for a global media career. Enroll now"

หลักสูตร

ปริญญาตรี : นิเทศศาตรบัณฑิต สาขานิเทศศาสตร์
ปริญญาโท : นิเทศศาตรบัณฑิต สาขานิเทศศาสตร์
ปริญญาเอก : ปรัชญาดุษฎีบัณฑิต สาขานิเทศศาสตร์

课程

字传媒 ： 数字传媒
硕士 ： 传播学硕士(传播学专业)
博士 ： 哲学博士(Ph. d.) (传播学专业)



CommArts BTU
OUR OUTSTANDING UNITY RELATION
We are shaping the future together

CONTACT:
+66 2800 6800-5 ต่อ 2531
@commartsbtu

ปริญญาและสาขาวิชา

Degree and Program Name 学位与专业名称

1. รหัสและชื่อหลักสูตร Curriculum Code and Name课程代码与名称

1.1 รหัสหลักสูตร Curriculum Code课程代码
25581131100303

1.2 ชื่อหลักสูตร Curriculum Name课程名称
ภาษาไทย Thai หลักสูตรนิเทศศาสตรบัณฑิต สาขาวิชานิเทศศาสตร์ดิจิทัล

ภาษาอังกฤษ English Bachelor of Communication Arts Program in Digital Communication Arts

ภาษาจีน 中文 传播学士学位 数字传播艺术专业

2. ชื่อปริญญาและสาขาวิชา Degree and Program Name 学位与专业名称

ภาษาไทย ชื่อเต็ม Full Name นิเทศศาสตรบัณฑิต (นิเทศศาสตร์ดิจิทัล)
Thai ชื่อย่อ Abbreviation นศ.บ. (นิเทศศาสตร์ดิจิทัล)

ภาษาอังกฤษ ชื่อเต็ม Full Name Bachelor of Communication Arts English (Digital Communication Arts)
ชื่อย่อ Abbreviation B.Com.Arts (Digital Communication Arts)

ภาษาจีน ชื่อเต็ม 全名 传播学士学位 （数字传播艺术专业）
中文 ชื่อย่อ 简称 B.Com.Arts (数字传播艺术专业)



@com_art@bkkthon.ac.th



โครงสร้างของหลักสูตร รายวิชาและหน่วยกิต

Curriculum Structure and Courses and Credits

课程结构与课程及学分

1. โครงสร้างของหลักสูตร
Curriculum Structure
课程结构

1.1 หลักสูตร Curriculum 课程
1.1.1 จำนวนหน่วยกิตรวมตลอดหลักสูตร
120 หน่วยกิต
Total Credits Throughout the Program
整个课程的总学分 120 学分

1.1.2 โครงสร้างหลักสูตร
Curriculum Structure
课程结构

1. หมวดวิชาศึกษาทั่วไป 24 หน่วยกิต
General Education Courses
通识教育课程 24 学分

2. หมวดวิชาเฉพาะ 90 หน่วยกิต
Professional Core Courses
专业核心课程 90 学分

2.1 กลุ่มวิชาพื้นฐาน 27 หน่วยกิต
Basic Courses
基础课程 27 学分

2.2 กลุ่มวิชาบังคับ 27 หน่วยกิต
Compulsory Courses
必修课程 27 学分

2.3 กลุ่มวิชาเลือก 36 หน่วยกิต
Professional Elective Courses
专业选修课程 36 学分

3. หมวดวิชาเลือกเสรี 6 หน่วยกิต Free Electives 自由选修课程 6 学分

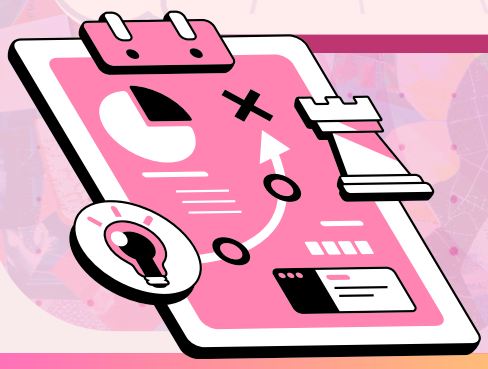



โครงสร้างของหลักสูตร รายวิชาและหน่วยกิต

Bachelor of Communication Arts Program in Digital Communication Arts consists of the following categories

数字传播艺术传播学士课程包含以下类别

2. หมวดวิชาเฉพาะ 90 หน่วยกิต
Professional Core Courses
专业核心课程 90 学分

2.1 กลุ่มวิชาพื้นฐาน 27 หน่วยกิต
Basic Courses 基础课程 27 学分

DC 101 หลักนิเทศศาสตร์ดิจิทัล 3(2-2-5)
(Principles of Digital Communication Arts)
数字传播艺术原理
DC 102 คอมพิวเตอร์เพื่อการออกแบบ 3(2-2-5)
(Computer Aided Design)
计算机辅助设计
DC 103 หลักการสื่อสารการตลาด 3(2-2-5)
(Principles of Marketing Communication)
市场营销传播原理
DC 104 หลักวิทยุกระจายเสียงและวิทยุโทรทัศน์ดิจิทัล 3(2-2-5)
(Principles of Radio and Television Digital Media)
广播电视数字媒体原理
DC 105 หลักการภาพยนตร์และการถ่ายภาพ 3(2-2-5)
(Principles of Film and Photo)
电影与摄影原理
DC 201 กฎหมายและจริยธรรมเพื่อการสื่อสารในยุคดิจิทัล 3(2-2-5)
(Law and Ethics for Communication in Digital Age)
数字时代传播的法律与伦理
DC 202 การถ่ายภาพดิจิทัล 3(2-2-5)
(Digital Photography)
数字摄影
DC 203 การสื่อข่าวออนไลน์ 3(2-2-5)
(Online News Communication)
网络新闻传播
DC 204 เทคโนโลยีสื่อดิจิทัล 3(2-2-5)
(Digital Media Technology)
数字媒体技术



2.2 กลุ่มวิชาบังคับ 27 หน่วยกิต
Compulsory Courses
必修课程

DC 205 การออกแบบและองค์ประกอบศิลป์ 3(2-2-5)
(Design and Art Composition)
设计与艺术构成
DC 206 ความคิดสร้างสรรค์ในงานนิเทศศาสตร์ 3(2-2-5)
(Creativity in Communication Arts)
传播艺术创意
DC 207 ศิลปะในงานภาพยนตร์และการถ่ายภาพดิจิทัล 3(2-2-5)
(Art in Digital Film and Photography)
数字影视与摄影艺术
DC 301 การตลาดดิจิทัล 3(2-2-5)
(Digital Marketing)
数字营销
DC 302 การวิจัยนิเทศศาสตร์ดิจิทัล 3(2-2-5)
(Digital Communication Arts Research)
数字传播艺术研究
DC 401 โครงการพิเศษด้านนิเทศศาสตร์ดิจิทัล 3(1-4-4)
(Special Project in Digital Communication Arts)
数字传播艺术专题项目
DC 402 สัมมนาด้านนิเทศศาสตร์ดิจิทัล 3(1-4-4)
(Seminar in Digital Communication Arts)
数字传播艺术研讨会

****ให้เลือกเรียนรายวิชาใดรายวิชาหนึ่งจำนวน 6 หน่วยกิต**
Choose one course from the following for 6 credits
请从下列课程中选择一门 6 学分

DC 403 ฝึกประสบการณ์วิชาชีพ 6(0-360-0)
(Field Experience)
实习
DC 404 ภาคนิพนธ์ 6(0-12-6)
(Individual Study)
毕业论文



2.3 กลุ่มวิชาเลือก ให้เลือกเรียนรายวิชาต่อไปนี้จำนวน 36 หน่วยกิต
Elective Courses: Choose courses from the following for 36 credits
选修课程：请从下列课程中选择，总计 36 学分

DC 211 ปัญญาประดิษฐ์กับการออกแบบ 3(2-2-5)
(Artificial Intelligence in Creativity Design)
人工智能在创意设计中的应用
DC 212 การออกแบบและการจัดวางตัวอักษร 3(1-4-4)
(Lettering & Typography Design)
字体设计与排版
DC 213 การออกแบบและสร้างสรรค์ภาพประกอบ 3(1-4-4)
(Creative Design and Illustration Design)
创意设计与插画设计
DC 214 การออกแบบข้อมูลสารสนเทศและการออกแบบกราฟิกเคลื่อนไหว 3(1-4-4)
(Information Design and Graphic Animation Design)
信息设计与图形动画设计
DC 215 การเขียนเพื่อการผลิตสื่อดิจิทัล 3(2-2-5)
(Writing for Digital Media)
数字媒体写作
DC 216 การผลิตภาพยนตร์ดิจิทัล 3(2-2-5)
(Digital Film Production)
数字电影制作
DC 217 การเขียนบทภาพยนตร์ 3(2-2-5)
(Script Writing for Film)
电影剧本创作
DC 218 การแสดงและการกำกับการแสดง 3(2-2-5)
(Acting and Directing)
表演与导演





DC 311 การออกแบบเว็บแอปพลิเคชัน 3(1-4-4)
(Web Application Design)
Web 应用程序设计
DC 312 การออกแบบตัวละครและอาร์ตทอย 3(1-4-4)
(Character Design and Art Toy)
角色设计与艺术玩具
DC 313 การจัดกิจกรรมพิเศษ 3(2-2-5)
(Special Event)
特别活动
DC 314 การพัฒนาบุคลิกภาพเพื่อวิชาชีพการประชาสัมพันธ์ 3(2-2-5)
(Personality Development of Public Relations Officer)
公共关系人员个性发展
DC 315 การผลิตวิดีโอคอนเทนต์และการตัดต่อ 3(2-2-5)
(Video Content Production and Editing)
视频内容制作与剪辑
DC 316 การผลิตคลิปวิดีโอ-วิดีโอสตรีมมิ่งสำหรับสื่อวิทยุและโทรทัศน์ดิจิทัล 3(2-2-5)
(Production VDO Clip-VDO Streaming for Digital Media and Broadcast)
数字媒体与广播视频片段制作与视频流播放
DC 317 การบริหารงานข้ามสื่อดิจิทัล 3(2-2-5)
(Cross-Media Management for Digital Media)
数字媒体的跨媒体管理
DC 318 การวิเคราะห์วิจารณ์ภาพยนตร์และภาพถ่าย 3(2-2-5)
(Films and Photo Criticism)
电影与摄影评论
DC 319 การผลิตภาพยนตร์โฆษณาและมิวสิควิดีโอ 3(2-2-5)
(Advertising and Music VDO Production)
广告与音乐视频制作
DC 320 การถ่ายภาพในสตูดิโอ 3(2-2-5)
(Studio Photography)
影棚摄影
DC 321 ทฤษฎีและการวิจารณ์การแสดง 3(2-2-5)
(Performing Arts Theory and Criticism)
表演艺术理论与批评
DC 322 การแสดงร่วมสมัย 3(1-4-4)
(Contemporary Performing Arts)
当代表演艺术



ป.โท

ส่วนที่ 1 ชื่อปริญญาและสาขาวิชา
Name of Degree and Field of Study
学位名称及专业名称

รหัสและชื่อหลักสูตร Program Code and Program Title 课程代码与课程名称
1.1 รหัสหลักสูตร 课程代码
25631136000044
ชื่อหลักสูตร 课程名称
ภาษาไทย หลักสูตรนิเทศศาสตรมหาบัณฑิต สาขาวิชานิเทศศาสตร์ดิจิทัล
ภาษาอังกฤษ Master of Communication Arts Program in Digital Communication Arts
传播艺术硕士课程 (数字媒体艺术专业)

ชื่อปริญญาและสาขาวิชา Degree and Major 学位和专业
ภาษาไทย ชื่อเต็ม นิเทศศาสตรมหาบัณฑิต (นิเทศศาสตร์ดิจิทัล)
ชื่อย่อ นศ.ม. (นิเทศศาสตร์ดิจิทัล)
ภาษาอังกฤษ ชื่อเต็ม Master of Communication Arts (Digital Communication Arts)
ชื่อย่อ M.Com.Arts. (Digital Communication Arts)

硕士学位名称与专业科目
中文学位名称：传播艺术硕士学位(数字媒体艺术专业)
泰文学位缩写：นศ.ม. (数字媒体艺术专业)



ป.เอก

ส่วนที่ 1 ชื่อปริญญาและสาขาวิชา
第一部分：学位及项目名称
Part 1: Degree and Program Name

รหัสและชื่อหลักสูตร 课程代号与名称Curriculum Code and Name

รหัสหลักสูตร 课程代号Curriculum Code 25641138000982
ชื่อหลักสูตรชื่อ名称Curriculum Name
ภาษาไทย หลักสูตรปรัชญาดุษฎีบัณฑิต สาขาวิชานิเทศศาสตร์
ภาษาอังกฤษ Doctor of Philosophy Program in Communication Arts
中文课程名称：传媒艺术博士课程（传播艺术专业）
英文课程名称：Doctor of Philosophy Program in Communication Arts

ชื่อปริญญาและสาขาวิชา 博士学位名称与专业科目Degree and Program Name

ภาษาไทย ชื่อเต็ม ปรัชญาดุษฎีบัณฑิต (นิเทศศาสตร์)
ชื่อย่อ ปร.ด. (นิเทศศาสตร์)
ภาษาอังกฤษ ชื่อเต็ม Doctor of Philosophy (Communication Arts)
ชื่อย่อ Ph.D. (Communication Arts)

中文学位名称：传播艺术哲学博士学位（传播艺术专业）
泰文学位简称：ปร.ด. (传媒专业)
英中学位名称：Doctor of Philosophy (Communication Arts)
英文学位简称：Ph.D. (Communication Arts)
Thai Full Name ปรัชญาดุษฎีบัณฑิต (นิเทศศาสตร์)
Abbreviation ปร.ด. (นิเทศศาสตร์)
English Full Name Doctor of Philosophy (Communication Arts)
Abbreviation Ph.D. (Communication Arts)



